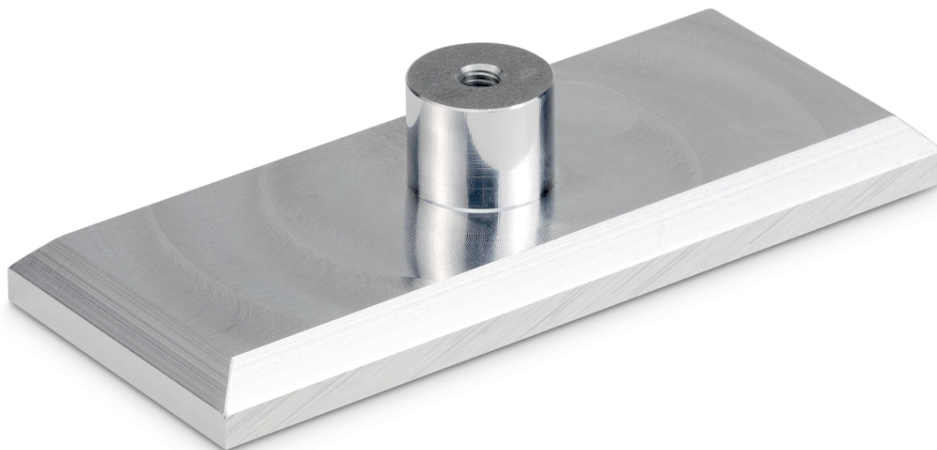

FOLLETO DEL PRODUCTO**INSTRUMENTOS DE
MEDICIÓN
AC 46**

Fecha: 24.03.2026

ESPAÑOL

Soporte plano y rectangular para la admisión de fuerza plana de espalda, tórax o brazo hasta 1 kN, rosca: M6

CONTACTO

KERN & SOHN GmbH
Ziegelei 1
72336 Balingen
Germany

Teléfono : +49 7433 9933-0
Fax : +49 7433 9933-149
E-mail : info@kern-sohn.com
Web : www.kern-sohn.com



Escanear aquí para más
información

DESCRIPCIÓN

- para la admisión de fuerza plana de espalda, tórax o brazo
- Alcance de suministro: 1 pieza

ESPECIFICACIONES

Códigos de artículo, grupos de productos e información de estado

Modelo de código de artículo	AC 46
Serie de modelos	AC
Surtido	Sauter
Tipo de producto	Medición de la fuerza
Grupo de productos	Pinzas y herramientas de sujeción
Tipo de uso del producto	Accesorios/DL
Código EAN (Modelo)	404576 1308640
Número del arancel aduanero	90278990

Datos técnicos - Construcción

Material	aluminio
Dimensiones de la carcasa (AnxPrxAl)	120×50×28 mm

Datos técnicos - Sistema de medición

Roscas de montaje	Agujero roscado M6
-------------------	--------------------

Datos técnicos - Condiciones ambientales

Temperatura máxima de almacenamiento	40 °C
--------------------------------------	-------

Temperatura mínima de almacenamiento -10 °C

Datos técnicos - Embalaje y envío

Dimensiones del embalaje (An×Pr×Al)	120×50×28 mm
Peso bruto	0,20 kg
Peso neto	0,20 kg
Método de envío	Servicio de paquetes
Número ONU	No hay mercancías peligrosas
Componente del embalaje - por peso - plástico	10 g
Plazo de entrega	1 d

FUNCIONES

Standard



ACCESORIOS

Modelo	Descripción
<u>AFM 01</u>	Casquillo SAUTER AFM 01
<u>AFM 02</u>	Casquillo SAUTER AFM 02
<u>AFM 03</u>	Casquillo SAUTER AFM 03
<u>AFM 08</u>	Rosca SAUTER AFM 08
<u>AFM 13</u>	Casquillo SAUTER AFM 13
<u>AFM 14</u>	Adaptador KERN AFM 14
<u>AFM 20</u>	Rosca SAUTER AFM 20
<u>AFM 22</u>	Adaptador KERN AFM 22